

PROGRAMA DE APOIO À PRODUÇÃO NACIONAL

Apoio direto ao investimento empresarial produtivo de micro e pequenas empresas; taxa de cofinanciamento mínima de 30% e máxima de 60% a fundo perdido (ver tabela).

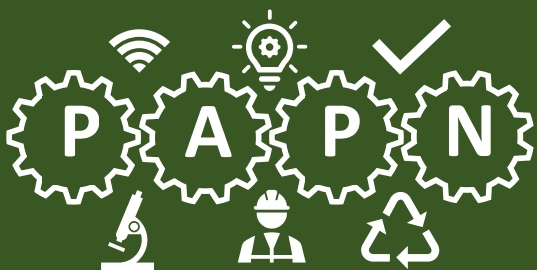

| Entidade | Aviso (inclui hiperligação para o texto publicado) | Majorações (a taxa de cofinanciamento máxima é 60%) | | | Âmbito setorial |
|-----------------------------|--|---|----------|--|---|
| | | Territórios do Interior | Diáspora | Outras majorações | |
| Área Metropolitana do Porto | NORTE-D7-2021-05 | +10 pp | +5 pp | CAE 05 a 33: +20 pp ; CAE 47, 55, 56 e 79: +15 pp | Divisões 05 a 33, 47, 55, 56 e 79 da CAE |
| CIM Alentejo Central | ALT20-D7-2021-04 | +10 pp | +5 pp | Expansão/modernização de micro e pequenas empresas com menos de 5 anos: +10 pp | Divisões 05 a 33, 55 e 56 da CAE |
| CIM Alentejo Litoral | ALT20-D7-2021-07 | +10 pp | +5 pp | Expansão/modernização de micro e pequenas empresas com menos de 5 anos: +10 pp | Divisões 05 a 33, 55 e 56 da CAE |
| CIM Algarve | ALG-D7-2020-50 | +10 pp | +5 pp | Enquadramento na RIS3 Algarve: +10 pp Incorporação de conhecimento científico: +20 pp | Divisões 05 a 33 da CAE |
| CIM Alto Minho | NORTE-D7-2021-07 A - QUALIFICAÇÃO DE AGENTES DE ANIMAÇÃO TURÍSTICA E DE AGÊNCIAS DE VIAGENS | +10 pp | - | CAE 79110: +10 pp CAE 93293: +10pp | CAE 93293: Organização de atividades de animação turística; CAE 79110: Atividades das agências de viagem |
| CIM Alto Minho | NORTE-D7-2021-08 B - QUALIFICAÇÃO LOJAS COM HISTÓRIA, DE LOJAS TRADIÇÃO E DE LOJAS PRODUÇÃO TERRITORIAL | +10 pp | - | CAE previstas no aviso: +20 pp | Divisão 47 da CAE; outras (Lojas com História, Lojas Tradição e Lojas Produção Territorial) |
| CIM Alto Minho | NORTE-D7-2021-09 C - QUALIFICAÇÃO DOS RESTAURANTES DE ACORDO COM O REFERENCIAL "AMAR O MINHO" | +10 pp | - | CAE previstas no aviso: +20 pp | CAE 56104: Restaurantes Típicos; CAE 55112: Pensões com Restaurante; CAE 55113: Estalagens com Restaurante; CAE 55114: Pousadas com Restaurante; CAE 56101 Restaurantes tipo tradicional. |
| CIM Alto Minho | NORTE-D7-2021-10 D - QUALIFICAÇÃO E PROMOÇÃO DO ARTESANATO | +10 pp | - | CAE previstas no aviso: +20 pp | CAE constantes do "REPERTÓRIO DE ATIVIDADES ARTESANAIS" (cfr. anexo K) |
| CIM Alto Minho | NORTE-D7-2021-11 E - QUALIFICAÇÃO DA PRODUÇÃO INDUSTRIAL ASSOCIADA AOS RECURSOS ENDÓGENOS | +10 pp | - | CAE previstas no aviso: +20 pp | CAE da secção C: 10 - Indústrias alimentares e 11 - Indústria das bebidas |
| CIM Alto Minho | NORTE-D7-2021-12 F - QUALIFICAÇÃO DA OFERTA DE ALOJAMENTO DE TURISMO DE EXCELÊNCIA | +10 pp | - | CAE previstas no aviso: +10 pp | CAE 55202: Turismo no Espaço Rural; CAE 55300: Parques de campismo e de caravanismo. |
| CIM Alto Minho | NORTE-D7-2021-13 G - QUALIFICAÇÃO DA PRODUÇÃO TERRITORIAL | +10 pp | - | CAE previstas no aviso: +20 pp | Divisões 13 a 18, 22 a 25, 27 e 29 a 33 da CAE; outras da secção C (Indústrias transformadoras), desde que já tenham aderido ou evidenciem ter condições de adesão ao selo "Portugal Sou Eu" ou "100% Alto Minho" |
| CIM Alto Alentejo | ALT20-D7-2021-03 | +10 pp | +5 pp | Enquadramento na Estratégia de Eficiência Coletiva PROVERE InMotion, "Alentejo Turismo e Sustentabilidade": +20 pp Expansão/modernização de micro e pequenas empresas com menos de 5 anos: +10 pp | Divisões 55 e 56 da CAE |
| CIM Alto Tâmega | NORTE-D7-2021-04 | +10 pp | +5 pp | CAE previstas no aviso: +15 pp | Divisões 05 a 09, 10 a 33, 43, 45 a 47, 49, 52, 55, 56, 58 a 63, 69 a 75, 79, 81, 82, 85, 86 a 88, 90, 91, 93, 95 e 96 da CAE. |
| CIM Ave | NORTE-D7-2021-03 | +10 pp | +5 pp | CAE 05 a 33: +20 pp ; Baixa densidade: +5 pp | Divisões 05 a 09, 10 a 33, 55 e 56 da CAE |
| CIM Baixo Alentejo | ALT20-D7-2021-05 | +10 pp | +5 pp | Expansão/modernização de micro e pequenas empresas com menos de 5 anos: +10 pp | Divisões 05 a 33, 55 e 56 da CAE |
| CIM Beira Baixa | Centro-D7-2021-04 | +10 pp | +5 pp | Transição digital: +10 pp ; Economia circular: +10 pp Enquadramento PROVERE ou cadeias de valor do vinho ou do queijo: +10 pp ; Produtos turísticos selecionados pela CIM: +10 pp | Divisões 05 a 09 e 10 a 33 da CAE; CAE 551: Estabelecimentos hoteleiros; CAE 55202: Turismo no espaço rural; CAE 55300: Parques de campismo e de caravanismo; CAE 561: Restauração; CAE 93293: Organização de atividades de animação turística. |
| CIM Cávado | NORTE-D7-2021-06 | +10 pp | +5 pp | Enquadramento na RIS3 Norte: +10 pp Associação à marca "Portugal Sou Eu": +20 pp | Divisões 05 a 09 e 10 a 33 da CAE |
| CIM Lezíria do Tejo | ALT20-D7-2021-06 | +10 pp | +5 pp | Expansão/modernização de micro e pequenas empresas com menos de 5 anos: +10 pp | Divisões 05 a 33, 55 e 56 da CAE |
| CIM Médio Tejo | Centro-D7-2021-11 | +10 pp | +5 pp | Transição digital: +10 pp ; Economia circular: +10 pp Enquadramento PROVERE ou cadeias de valor do vinho ou do queijo: +10 pp ; Produtos turísticos selecionados pela CIM: +10 pp | Divisões 05 a 09 e 10 a 33 da CAE; CAE 551: Estabelecimentos hoteleiros; CAE 55202: Turismo no espaço rural; CAE 55300: Parques de campismo e de caravanismo; CAE 561: Restauração; CAE 93293: Organização de atividades de animação turística. |

PROGRAMA DE APOIO À PRODUÇÃO NACIONAL



| Entidade | Aviso (inclui hiperligação para o texto publicado) | Majorações (a taxa de cofinanciamento máxima é 60%) | | | Âmbito setorial |
|---|--|---|----------|--|---|
| | | Territórios do Interior | Diáspora | Outras majorações | |
| CIM Oeste | Centro-D7-2021-10 | +10 pp | +5 pp | Transição digital: +10 pp ; Economia circular: +10 pp Enquadramento PROVERE ou cadeias de valor do vinho ou do queijo: +10 pp ; Produtos turísticos selecionados pela CIM: +10 pp | Divisões 05 a 09 e 10 a 33 da CAE; CAE 551: Estabelecimentos hoteleiros; CAE 55202: Turismo no espaço rural; CAE 55300: Parques de campismo e de caravanismo; CAE 561: Restauração; CAE 93293: Organização de atividades de animação turística. |
| CIM Região Aveiro | Centro-D7-2021-05 | +10 pp | +5 pp | Transição digital: +10 pp ; Economia circular: +10 pp Enquadramento PROVERE ou cadeias de valor do vinho ou do queijo: +10 pp ; Produtos turísticos selecionados pela CIM: +10 pp | Divisões 05 a 09 e 10 a 33 da CAE; CAE 551: Estabelecimentos hoteleiros; CAE 55202: Turismo no espaço rural; CAE 55300: Parques de campismo e de caravanismo; CAE 561: Restauração; CAE 93293: Organização de atividades de animação turística. |
| CIM Região de Coimbra | Centro-D7-2021-07 | +10 pp | +5 pp | Transição digital: +10 pp ; Economia circular: +10 pp Enquadramento PROVERE ou cadeias de valor do vinho ou do queijo: +10 pp ; Produtos turísticos selecionados pela CIM: +10 pp | Divisões 05 a 09 e 10 a 33 da CAE; CAE 551: Estabelecimentos hoteleiros; CAE 55202: Turismo no espaço rural; CAE 55300: Parques de campismo e de caravanismo; CAE 561: Restauração; CAE 93293: Organização de atividades de animação turística. |
| CIM Região de Leiria | Centro-D7-2021-09 | +10 pp | +5 pp | Transição digital: +10 pp ; Economia circular: +10 pp Enquadramento PROVERE ou cadeias de valor do vinho ou do queijo: +10 pp ; Produtos turísticos selecionados pela CIM: +10 pp | Divisões 05 a 09 e 10 a 33 da CAE; CAE 551: Estabelecimentos hoteleiros; CAE 55202: Turismo no espaço rural; CAE 55300: Parques de campismo e de caravanismo; CAE 561: Restauração; CAE 93293: Organização de atividades de animação turística. |
| CIM Tâmega e Sousa | NORTE-D7-2021-01 | +10 pp | +5 pp | CAE 05 a 33, 55 e 56: +15 pp | Divisões 05 a 09 e 10 a 33 da CAE |
| CIM Terras de Trás-os-Montes | NORTE-D7-2021-02 | +10 pp | +5 pp | CAE 05 a 33: +15 pp ; CAE 55 e 56: +10 pp | Divisões 05 a 33 da CAE (exceto as indicadas no Aviso) |
| CIM Visu Dão Lafões | Centro-D7-2021-08 | +10 pp | +5 pp | Transição digital: +10 pp ; Economia circular: +10 pp Enquadramento PROVERE ou cadeias de valor do vinho ou do queijo: +10 pp ; Produtos turísticos selecionados pela CIM: +10 pp | Divisões 05 a 09 e 10 a 33 da CAE; CAE 551: Estabelecimentos hoteleiros; CAE 55202: Turismo no espaço rural; CAE 55300: Parques de campismo e de caravanismo; CAE 561: Restauração; CAE 93293: Organização de atividades de animação turística. |
| GAL A2S Pescas Ericeira Cascais - Mafra e Cascais | LISBOA-D8-2021-02 | - | +20 pp | Empresas com < 5 anos: +10 pp ; Microempresas certificadas pelo IAPMEI: +10 pp | Divisões 05 a 33 da CAE (exceto as indicadas no Aviso) |
| GAL A2S Rural - Loures, Mafra e Sintra | LISBOA-D8-2021-01 | - | +20 pp | Empresas com menos de 5 anos: +10 pp ; Microempresas certificadas pelo IAPMEI: +10 pp | Divisões 05 a 33 da CAE (exceto as indicadas no Aviso) |
| GAL ADREPES Rural | LISBOA-D8-2021-05 | - | +20 pp | Empresas com menos de 5 anos: +20 pp Microempresas certificadas pelo IAPMEI: +20 pp | Divisões 05 a 33 da CAE (exceto as indicadas no Aviso) |
| GAL Capacitar o Montijo - Montijo | LISBOA-D8-2021-04 | - | +20 pp | Empresas com menos de 5 anos: +10 pp Microempresas certificadas pelo IAPMEI: +10 pp Enquadramento na EDL do GAL: +10 pp | Divisões 05 a 33 da CAE (exceto as indicadas no Aviso) |
| GAL Eu... Também Conto - Setúbal | LISBOA-D8-2021-03 | - | +20 pp | Empresas com < 5 anos: +10 pp ; Microempresas certificadas pelo IAPMEI: +10 pp ; Enquadramento na EDL do GAL: +10 pp | Divisões 05 a 33 da CAE (exceto as indicadas no Aviso) |
| GAL Sintra Urban | LISBOA-D8-2021-06 | - | +20 pp | Empresas com < 5 anos: +20 pp ; Enquadramento na EDL do GAL: +20 pp ; CAE principal enquadra-se nas divisões 5 a 33: +20 pp | Divisões 05 a 33 da CAE (exceto as indicadas no Aviso) |